

## Ruta 8.

### CASTIELFABIB - LA MORRITA(RODENO) MAS DE JACINTO - LOS SANTOS

**Dificultad:** MEDIA

**Distancia:** 42,51/ 49,45 Kms (Fuente Tesoneras)

**Desnivel:** 780m / Cota min.-max.: 850m - 1263m

**Tiempo:** 3-5h

**Fuentes:** Km 17,02 - 29,14 - 30,74 - 34,50 - 37,60

**Cartografía:** 589-IV (3-4), 612 (3-1, 3-2)

**Interés:** ALTO. Vista panorámica desde el Carril sobre el Turia y el Ebrón. La Morrita: areniscas silíceas del Triásico (rodano) con roquedo ruñiforme, el material más antiguo del Rincón, y su vegetación característica: pinar (*Pinus pinaster*), que hoy ya no se resina, la aromática jara pringosa, el cantueso, la menta-poleo (*Mentha pulegium*).. Rodano de Tormón (Fuente Tesoneras). Vegetación de ribera del hermoso río Ebrón, y su estrecha hoz.

**Descripción:** De la plaza de la villa bajamos hacia la piscina, cruzamos el río Ebrón: puente del Barrioso, y ascendemos por el "Cordel de la Hoya del Peral (Salvacañete) al Mas de la Cabrera" (Tramacastiel) hasta el alto del Carril (**Km 2,98**), tomando aquí dirección norte por el "Cordel de los Carriles" siguiendo la cresta.

Luego, por asfalto continuamos el ascenso, y al finalizarlo salimos por la derecha a un camino (**Km 8,37**), en dirección a la Morrita. Aquí abandonamos la vía pecuaria que nace 7 Kms al norte, en la Comunidad de Albarracín.

Tras pasar calizas del Jurásico con sabinas y quejigos aislados, llegamos al barranco Marín donde empieza la arenisca del Triásico. A la izquierda sale la pista arenosa a

la fuente de Tesoneras (**Km 13,55**), recorrido muy aconsejable y bello en Tormón.

Ascendemos por el camino principal que va girando al este con un repecho. Pasamos unos campos de cereal, y por el cortafuegos (**Km 16,87**), en el collado, giramos a la derecha subiendo al Puntal del Casino (1263m), para descender siguiendo el cortafuegos hacia el sur.

Pasamos, ya por calizas arenosas del Terciario, entre almendros y pinares con sabina, carrasca y quejigo hasta **Mas de Jacinto (Km 29,14)**.

No toméis la pista asfaltada de la ermita y frontón que os saca de la aldea; atravesadla por las callejuelas.

Cruzamos la N-420, y por la "Vereda del camino de la Masada" cruzamos el Turia por el puente de madera, para seguirlo por la margen izquierda por la "Vereda de Torrealta al Guerrero". Atravesamos **Torrealta**.

Volvemos a cruzar el río bajo el viaducto y pasamos por la desembocadura del Ebrón (**Km 33,7**) junto a chopera y frutales. Contraste entre el Turia y el transparente y veloz afluente.

Llegando al puente del chiringuito sobre el Ebrón vamos a **Torrebaña**: iglesia y plaza (**Km 34,75**).

Por la N-420 nos desviamos a **Los Santos** para seguir la ribera del Río Ebrón, muy atractiva, entre huertos y exuberante vegetación con bajaderos al frío y limpio río.

Vamos hasta el puente (**Km 39,16**) por la "Vereda del Puente de la Hoya Hermosa a Torre Alta". Tras pasar los paredones de la roja Peña Rubia que queda a la derecha, el río se va encajonando entre tobas calizas.

Pasamos el puente de piedra de la central eléctrica (**Km 40,23**). Por la derecha sube un precioso sendero PR a **Catielfabib** que pasa por las ruinas del convento -para muy preparados: porteos-. Subido el primer repecho queda a la dere-

*cha un cortado o hendidura con roca separada de la montaña y sendero sobre el canal subterráneo que la atraviesa.*

Desde el puente vamos por el antiguo camino de los Callejones tobáceos, asfaltado, junto a la hoz, hasta **Catielfabib** atravesando los túneles de la carretera. Si te quedan fuerzas puedes subir todo recto como las cabañerías en vez de pasar los túneles.

*Paseo por el Terciario de los altos del Carril entre calizas arenosas y tobáceas hasta abandonar el asfalto. Después por el Jurásico de calizas arcillosas con sílex y margas. En la Morrita, desde poco antes del barranco Marín hasta el Puntal del Casino, recorreremos las areniscas arcillosas del rodano Triásico, el material más antiguo del Rincón. Regreso por el Terciario que ya hemos comentado hasta los depósitos aluviales del Cuaternario en el Turia y el Ebrón. Acabaremos en las dolomías grises y calizas arenosas del Cretácico en la hoz del río Ebrón y Catielfabib.*

#### Variantes:

- Atajo pedregoso y vereda del 15% (**Km 2,60**).
- Desvío a la fuente de Tesoneras a 3,5kms. Buen sitio para comer (**Km 13,55**). Parada el cuentakilómetros.
- Km 24,02**, descenso trialero con regueros (1Km) del 15%, abstenerse principiantes o bajar andando. Luego por la rambla del Val del Agua hasta Mas de Jacinto.



DISTANCIA KILÓMETROS		8. CASTIEL - RODENO - MAS DE JACINTO-SANTOS		1/7
TOTAL	PAR- CIAL	SITUACIÓN	INFORMACIÓN	ALTITUD
0,00			<b>Castielfabib</b> Salimos de la fuente en la PI de la Villa en descenso hacia la piscina.	925m
0,35	0,35		Cruzamos la carretera y descendemos al río Ebrón por el PR.	890m
1,02	0,67		<b>Puente Barrioso</b> Con arco de medio punto. Seguimos el camino principal asfaltado.	840m
2,28	1,26			900m
2,60	0,32		Variante: <b>Atajo</b> ☺ de unos 350m, pendiente del 14% y pedregoso.	980m
2,98	0,38		<b>El Carril</b> ☺ Espléndida panorámica Giramos a la izquierda y seguimos rectos.	1020m
3,15	0,17			
3,33	0,18		Recto. Se incorpora el atajo y también vía pecuaria.	1030m
4,33	1,00		Pasamos el desvío al Cuervo y Cuesta del Rato.	1050m

© Francisco Pérez Calabuig

DISTANCIA KILÓMETROS		8. CASTIEL - RODENO - MAS DE JACINTO-SANTOS		2/7
TOTAL	PAR- CIAL	SITUACIÓN	INFORMACIÓN	ALTITUD
6,20	1,87		<b>Camino Tormón</b> 1068m Ascendemos por pista asfaltada. Se inicia con pendiente del 8%.	
8,37	2,17		<b>Hoya Roque</b> 1180m Fin de asfalto y del ascenso. Frente a nosotros la Morrita.	
8,74	0,37			1180m
8,90	0,16		Pasamos dos desvíos.	1175m
9,05	0,15			1170m
9,33	0,28			1165m
9,70	0,37			1165m
10,82	1,12		<b>Las Roturas</b> 1180m Cruce con el camino del Resinoso.	

© Francisco Pérez Calabuig

DISTANCIA KILÓMETROS		8. CASTIEL - RODENO - MAS DE JACINTO-SANTOS		3/7
TOTAL	PAR- CIAL	SITUACIÓN	INFORMACIÓN	ALTITUD
13,55	2,73		<b>Bco. Marín</b> ☺ 1140m Entramos en el rodeno. Pinar adulto. <b>Variante:</b> Fte. Tesoneras a 3,5km.	
14,13	0,58		<b>La Morrita</b> 1160m La rodearemos pasando por la umbría.	
14,43	0,30		☺ Descenso.	1150m
14,90	0,47		<b>Bco. Val del Agua</b> 1120m Ascendemos por una microrreserva de flora.	
15,31	0,41		Subida empinada con pendiente del 12%	1165m
15,57	0,26		Llanura cerealista.	1195m
16,01	0,44		Vamos por la izquierda y ascendemos por el camino principal entre Pinar.	1180m
16,84	0,86		<b>Cortafuegos</b> 1247m Collado. Por el límite de provincia a la dcha. al Puntal de Casino: 1263m	

© Francisco Pérez Calabuig



DISTANCIA KILÓMETROS		8. CASTIEL - RODENO - MAS DE JACINTO-SANTOS		4/7
TOTAL	PAR- CIAL	SITUACIÓN	INFORMACIÓN	ALTITUD
18,27	1,40		<b>Lomas de Abril</b> 1205m Continuamos el llano y cómodo cortafuegos del límite provincial.	
20,18	0,91		<b>Los Alcores</b> 1140m Descenso entrando en Aragón. No se puede seguir el cortafuegos.	
21,00	0,82		Seguimos recto. A la izquierda corrales de las Miguelas en ruinas.	1065m
22,55	1,55		<b>Loma Plana</b> 1035m Vista del Bco. del Val del Agua y su hoz que queda a la derecha.	
23,76	1,21		<b>La Mojonera</b> 980m Volvemos a entrar al cortafuegos.	
24,02	0,26		<b>Variante Dcha.</b> 940m que baja por trialera al Bco. Val del Agua hasta Mas de Jacinto.	
24,33	0,31		Vamos a la derecha entre almendros. A Mas de la Cabrera por la izquierda.	950m
24,55	0,23		Seguimos entre pinar y cultivos del almendros.	900m

© Francisco Pérez Calabuig

DISTANCIA KILÓMETROS		8. CASTIEL - RODENO - MAS DE JACINTO-SANTOS		5/7
TOTAL	PAR- CIAL	SITUACIÓN	INFORMACIÓN	ALTITUD
26,42	1,87		<b>Las Morritas</b> 890m Sin tomar ningún desvío llegaremos a Mas de Jacinto.	
28,50	2,08		<b>Vertedero</b> 825m Perspectiva al valle del Turia.	
29,14	0,64		<b>Mas de Jacinto</b> 780m Fuente y ermita. Atraviesa la aldea hasta el taller y restaurante.	
29,44	0,30		<b>N-330</b> 755m Cruzamos la carretera y seguimos la rambla hasta el Turia .Conexión Vte. →	
29,86	0,42		<b>Puente Angelina</b> 745m Cruzamos el puente de madera y seguimos el río a la derecha.	
30,04	0,18		<b>Rambla Riodeva</b> 745m Seguimos rectos hasta Torrealta.	
30,74	0,70		<b>Torrealta</b> 740m Plaza y fuentes en la aldea de Torrebaja que atravesamos: C <sup>o</sup> Real.	
31,05	0,31		Seguimos rectos por camino dejando la carretera que va a N-330	740m

© Francisco Pérez Calabuig

DISTANCIA KILÓMETROS		8. CASTIEL - RODENO - MAS DE JACINTO-SANTOS		6/7
TOTAL	PAR- CIAL	SITUACIÓN	INFORMACIÓN	ALTITUD
33,22	2,17		<b>Puente la Palanca</b> 730m Pasado el viaducto cruzamos el río Turia y giramos a la izquierda.	
34,25	1,03		<b>Pte. Torrebaja</b> 730m Sin cruzar el río Ebrón vamos a la derecha atravesando la Pl. Ayt <sup>o</sup> .	
34,75	0,50		<b>Torrebaja</b> 750m Atención. Giramos a la izquierda por carretera. Son 2 Kms sin arcén.	
36,65	1,90		Por asfaltado a Los Santos. Gran nogal junto al molino.	760m
37,25	0,60		<b>Los Santos</b> 785m Fuente a 350m. Cruza la aldea. Pasa iglesia y buzón. Baja al lavadero	
38,21	0,96		<b>Pte. del Prado</b> 765m Pasamos la piscina y seguimos la tranquila ribera del Ebrón.	
39,16	0,95		<b>Bco. Hondo</b> 780m A la derecha las rojas rocas de la Peñarrubia.	
40,23	1,07		<b>La Central</b> 790m Hidroeléctrica. Puente de piedra. Camino asfaltado junto a la hoz. Variante ↙	

© Francisco Pérez Calabuig



DISTANCIA KILÓMETROS		8. CASTIEL - RODENO - MAS DE JACINTO-SANTOS		7/7
TOTAL	PARCIAL	SITUACIÓN	INFORMACIÓN	ALTITUD
40,90	0,67			865m
41,31	0,41		<b>Castielfabib</b> Subimos a Castielfabib por la derecha y carretera pasando dos túneles.	880m
42,15	0,84		Ascenso por un corto y duro repecho.	890m
42,51	0,36		<b>Castielfabib</b> Llegamos a la Plaza de la Villa.	925m
2,64	2,64		<b>Variante a la Fuente las Tesoneras.</b> Por el arenoso y rocoso bco. Marín hasta la ctra.	1200m
2,90	0,26		Dejamos la carretera y giramos a la izquierda por buen camino.	1205m
3,47	0,57		<b>Las Tesoneras</b> Casa forestal. Buen sitio para comer y descansar. Rodeno. ☼	1230m
6,94	3,47		<b>Bco. Marín</b> ☼ Regresamos a la ruta. Conectamos otra vez el cuentakms.: 13,55km	1140m

© Francisco Pérez Calabuig

Castielfabib desde las ruinas del convento

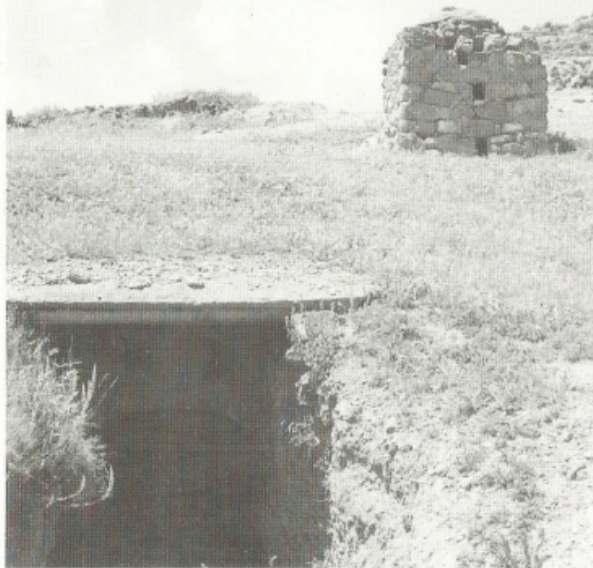
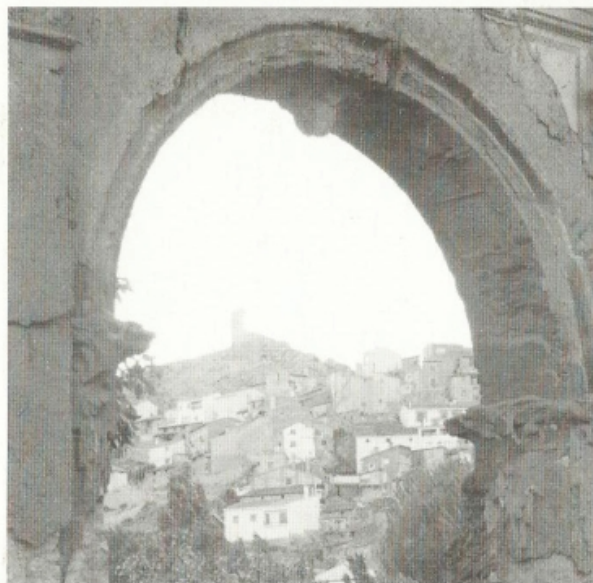

Bodega subterránea con tragaluz (Más de Jacinto)

## 8. CASTIELFABIB - RODENO - LOS SANTOS

